

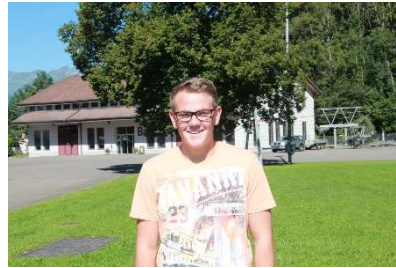

Caprez Serafin



Deragisch Gian Andri



Fischer Mario

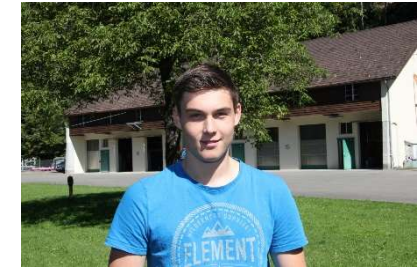

Gisler Manuel



Good Jonas



Haldemann Sebastian



Krieg Lukas



Lattmann Mauro



Mathieu Malik

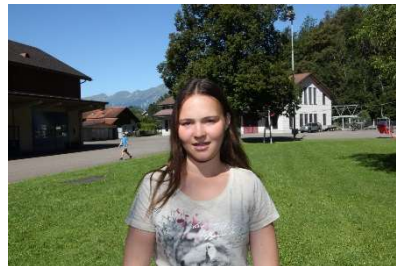

Meyer Caroline

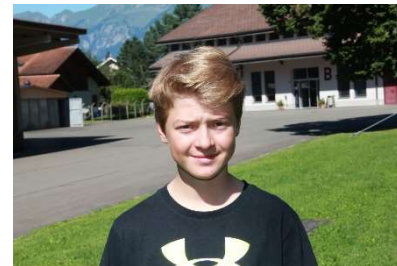

Michlmayr Yannis



Perren Gabriel



Seilbahnen Schweiz
Remontées Mécaniques Suisses
Funivie Svizzere
Pendicularas Svizras

Seilbahn-Mechatroniker/in EFZ 2016 - 2020

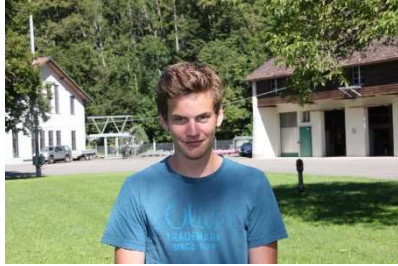

Schanzenbächer Sven



Simeon Marco

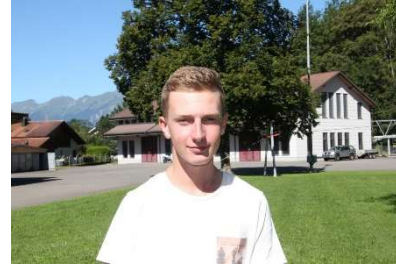

Steiner Niklas



Wäfler Sven



Wyrsch Florian



Zeller Jan



Gwerder Tinle



Masero Leonardo



Barmettler Pascal



Gelsomino Gino



Seilbahnen Schweiz
Remontées Mécaniques Suisses
Funivie Svizzere
Pendicularas Svizras

Seilbahn-Mechatroniker/in EFZ 2016 - 2020



Näfen Jodok



Rösti Kilian



Schneiter Lorenz

Lernorte

- » Caprez Serafin Pendicularas Scuol SA
- » Deragisch Gian Andri Andermatt-Sedrun Sport AG
- » Fischer Mario Bergbahnen Beckenried-Emmetten AG
- » Gisler Manuel Bergbahnen Flumserberg AG
- » Good Jonas Bartholet Maschinenbau AG
- » Haldemann Sebastian Zermatt Bergbahnen AG
- » Krieg Lukas Belalp Bahnen AG
- » Lattmann Mauro Engadin St. Moritz Mountains AG
- » Mathieu Malik Aletsch Riederalp Bahnen AG
- » Meyer Caroline Firstbahn AG
- » Michlmayr Yannis Stoosbahnen AG
- » Perren Gabriel Zermatt Bergbahnen AG
- » Schanzenbächer Sven Bellwald Sportbahnen AG

Lernorte

- » Simeon Marco Davos Klosters Bergbahnen AG
- » Steiner Niklas von Rotz & Wiedemar AG
- » Wäfler Sven Bergbahnen Adelboden AG
- » Wyrsch Florian Firstbahn AG
- » Zeller Jan Gondelbahn Grindelwald-Männlichen AG
- » Barmettler Pascal Korporation Kerns, Sportbahnen Melchsee-Frutt
- » Gelsomino Gino Bergbahnen Malbun AG
- » Gwerder Tinle Andermatt-Sedrun Sport AG
- » Masero Leonardo Kraftwerke Oberhasli AG
- » Näfen Jodok Rosswald Bahnen AG
- » Röstli Kilian Zermatt Bergbahnen AG
- » Schneiter Lorenz Firstbahn AG